

ບົດສະຫຼຸບການຈັດຕັ້ງປະຕິບັດ ສນສົ່ງເສີມ ແລະ ຖ່າຍທອດ ເຕັກນິກ ນິເວດກະສິກຳ ສົກປີ 2015 - ແຜນປີ 2016



ລະບົບການຜະລິດກະສິກຳ ທີ່ປັບຕົວໄປຕາມສະພາບດິນຟ້າອາກາດ ແລະ ສິ່ງແວດລ້ອມ
EFICAS
ສະເໜີໂດຍ ນາງສິມໃຈ ຈັນທະວົງ



1. ປະຫວັດຂອງສູນບ້ານປົວ

- 2007 – 2011: ເປັນສູນຄົ້ນຄວ້າ ແລະ ຝຶກອົບຮົມ ກ່ຽວກັບເຕັກນິກ ກະສິກຳອະນຸລັກ (ເຕັກນິກ CA)

ໄລຍະນີ້ແມ່ນໄດ້ຮັບການສະໜັບສະໜູນກິດຈະກຳຈາກໂຄງການເນັ້ນໃສ່ການຄົ້ນຄວ້າ, ສາທິດສ້າງຄວາມອາດສາມາດໃຫ້ກັບນັກຮຽນ, ວິຊາການ.

- 2012: ເປັນສູນສາທິດ ແລະ ຝຶກອົບຮົມກ່ຽວກັບເຕັກນິກກະສິກຳອະນຸລັກ ໄລຍະນີ້ແມ່ນໄດ້ຮັບການສະໜັບສະໜູນຈາກກະຊວງກະສິກຳ ແລະ ປ່າໄມ້ ກິດຈະກຳ ແມ່ນສະໜັບສະໜູນການເຜີຍແຜ່ໃນລະດັບຊາດ.

- ຕັ້ງແຕ່ປີ 2013: ສູນບໍລິການເຕັກນິກທີ່ຂຶ້ນແຂວງ (TSC)

ໄລຍະນີ້ແມ່ນໄດ້ຮັບການສະໜັບສະໜູນຈາກແຂວງ ແລະ ພະແນກກະສິກຳ ແລະ ປ່າໄມ້ແຂວງເນັ້ນໃສ່ການສົ່ງເສີມໃຫ້ບໍລິການໃນເຂດອອ້ມຂ້າງພາຍໃນແຂວງ.

ມາຮອດປີ 2015 ສູນບ້ານປົວໄດ້ໂອນຂຶ້ນກັບຂະແໜງຄູ່ມືຄອງທິດິນກະສິກຳ ແລະ ປ່າໄມ້

ແຜນທີ່ການນໍາໃຊ້ດິນ ກະສິກໍາ ບ້ານປົວ ປີ 2013

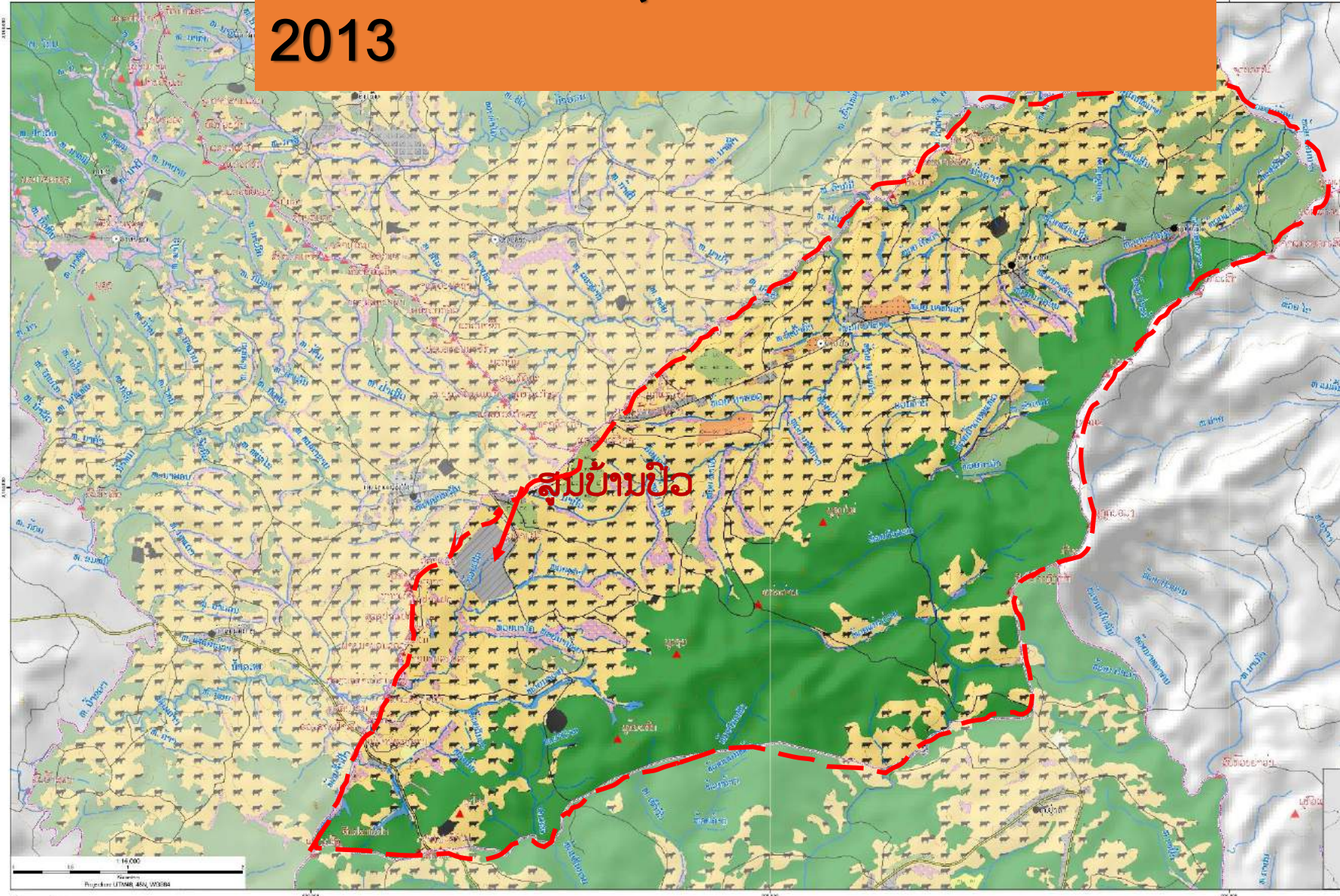

ສັນຍາລັກ / Legend

- ບ້ານ / Village
- ພູ / Mountains
- ສາມາດພາດລະຫວ່າງ (ເບິ່ງລາຍລະອຽດ PAFUPAM 3 ວັດສະດູ, 2014) / Village boundaries (based on PAFUPAM 3, Dec 2014)

Roads

- ທາງລາຍລະອຽດ / National Road
- ທາງລາຍລະອຽດ / Provincial Road
- ທາງອື່ນໆ / Other Roads

Rivers

- ທາງນ້ຳໄຫຼນ້ອຍໆ / Creek
- ທາງນ້ຳໄຫຼ / Stream
- ທາງນ້ຳ / River

1. ທິວທັດຂອງສູນ ບ້ານປົວ ແລະ ພື້ນທີ່ອ້ອມຂ້າງ

ຊື່ຂອງສູນ	ສູນສິ່ງເສີມ ແລະ ຖ່າຍທອດ ເຕັກນິກ ນິເວດກະສິກໍາ
ເມືອງ	ພູກູດ
ແຂວງ	ຊຽງຂວາງ
ຜູ້ຮັບຜິດຊອບ	ພະແນກ ກປ
ປີສ້າງຕັ້ງ	2007
ເນື້ອທີ່ ຮຕ	24
ພະນັກງານທັງໝົດ	5
ພະນັກງານ ສັງກັດລັດ	3 ອາສາ 2

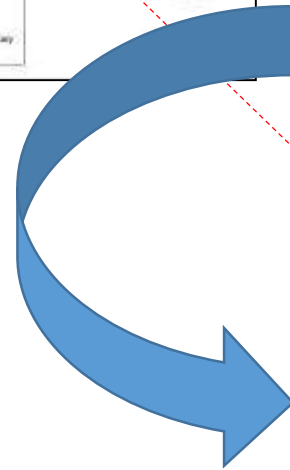
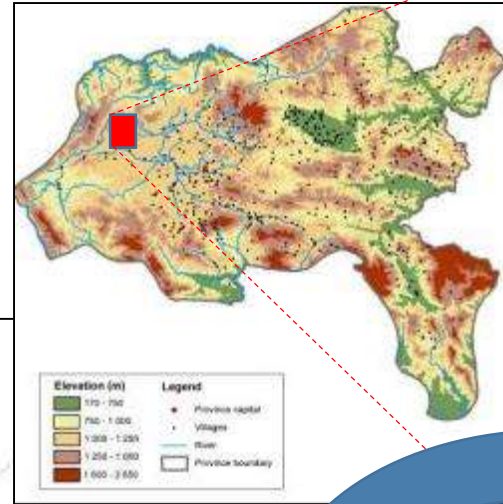
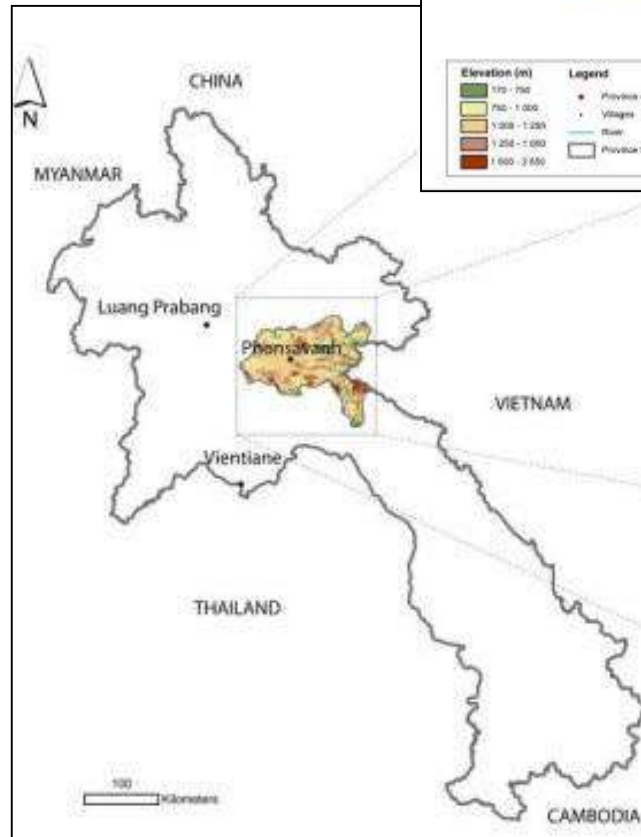

ຈຸດປະສົງສະເພາະຂອງສູນ:

- ຝຶກອົບຮົມໃຫ້ແກ່ (ວິຊາການ, ຊາວກະສິກອນ)
- ສາທິດການປູກພືດແບບເຕັກນິກນິເວດກະສິກໍາ
- ເປັນບ່ອນມາຢ້ຽມຢາມທັດສະນະພື້ນທີ່ແລກປ່ຽນ
ບົດຮຽນ ແລະ ໃຫ້ບໍລິການຂໍ້ມູນດ້ານເຕັກນິກ
- ສ້າງສູນໃຫ້ມີເຂັ້ມແຂງໃນອານາຄົດສາມາດໃຫ້
ກູ້ມຕົນເອງເພິ່ງຕົນເອງ.



ແຜນກິດຈະກຳປະຈຳປີ 2015.



1. ລະບົບການປູກພືດ

- ເຂົ້າ, ສາລີ, ຖົ່ວເຫຼືອງ
- ການປູກຫຍ້າອາຫານສັດ.
- ປູກພືດຜັກອິນຊີ

2. ລະບົບການລ້ຽງສັດ

- ງົວທອມໃນທົ່ງຫຍ້າພັນປັບປຸງ.
- ການລ້ຽງໝູຂຸມຊີວະພາບ.
- ການລ້ຽງໄກລາດເພື່ອຂາຍໄກ່ນ້ອຍ ຫຼື ຂາຍໄກ່ຊື່ນ.

3. ຝຶກອົບຮົມ ແລະ ຮັບນັກສຶກສາມາຝຶກງານ



3. ກິດຈະກຳຫຼັກຂອງສູນບ້ານປົວ

□ ກິດຈະກຳການເຜີຍແຜ່ ແລະ ຝຶກອົບຮົມ

ອ/ດ	ປະຕິທິນ	2007	2008	2009	2010	2011	2012	2013	2014	2015	Total
1	ນັກຮຽນ										
	- ປະລິນຍາຕີ, ເຕັກນິກວິຊາຊີບ		4	11	8	6		1	12	14	56
	- ປະລິນຍາໂທ, ປະລິຍາເອກ				1	2	1				4
2	ຝຶກອົບຮົມໃຫ້ວິຊາການ		6	6	8	0		3			23
3	ຝຶກອົບຮົມໄລຍະສັ້ນ		26	20	15	0	80			162	303
4	ຊາວກະສິກອນເຂົ້າມາເຮັດວຽກນຳ	21	325	224	260	0					830
5	ຍ້ຽມຍາມ, ຫັດສະນາສຶກສາ	289	96	237	83	30	52	592	120	143	1642
	ລວມ	310	457	498	375	38	133	596	132	319	2,858





➔ ດ້ານບຸກຄາລະກອນຂອງສູນ

1. ນາງ ສົມໃຈ ຈັນທະວົງ ຫົວໜ້າສູນຮັບຜິດຊອບລວມ.
2. ທ້າວ ບຸນມາ ເລີດພະນັນ ຮອງຫົວໜ້າສູນ ປະສານງານໂຄງການ EFICAS ຮັບຜິດຊອບລວມ.
3. ທ້າວ ເຢຍເລີາ ຮັບຜິດຊອບວຽກງານຝຶກອົບຮົມ

➔ ພະນັກງານອາສາສະມັກ 2 ສະຫາຍ

1. ທ້າວ ທັນວາ
2. ທ້າວ ແກ້ວ



➔ ນອກຈາກນີ້ທາງສູນພວກເຮົາຍັງໄດ້ລົງເຮັດວຽກຮວມໃນການປັບປຸງດິນປູກສາລີເມືອງຄຳ ໂດຍສະເພາະແມ່ນວຽກງານຝຶກອົບຮົມໃຫ້ 8 ບ້ານເປົ້າໝາຍ ນອກຈາກເມືອງຄຳ ແລ້ວ ທາງສູນຍັງສົ່ງພະນັກງານໄປຊ່ວຍແຂວງຫົວພັນ, ຍັງໄດ້ສະໜອງແນວພັນຫຍ້າອາຫານສັດໃຫ້ໂຄງການເນີນສູງອີກ.



ແຜນກິດຈະກຳໃນສູນປີ 2015

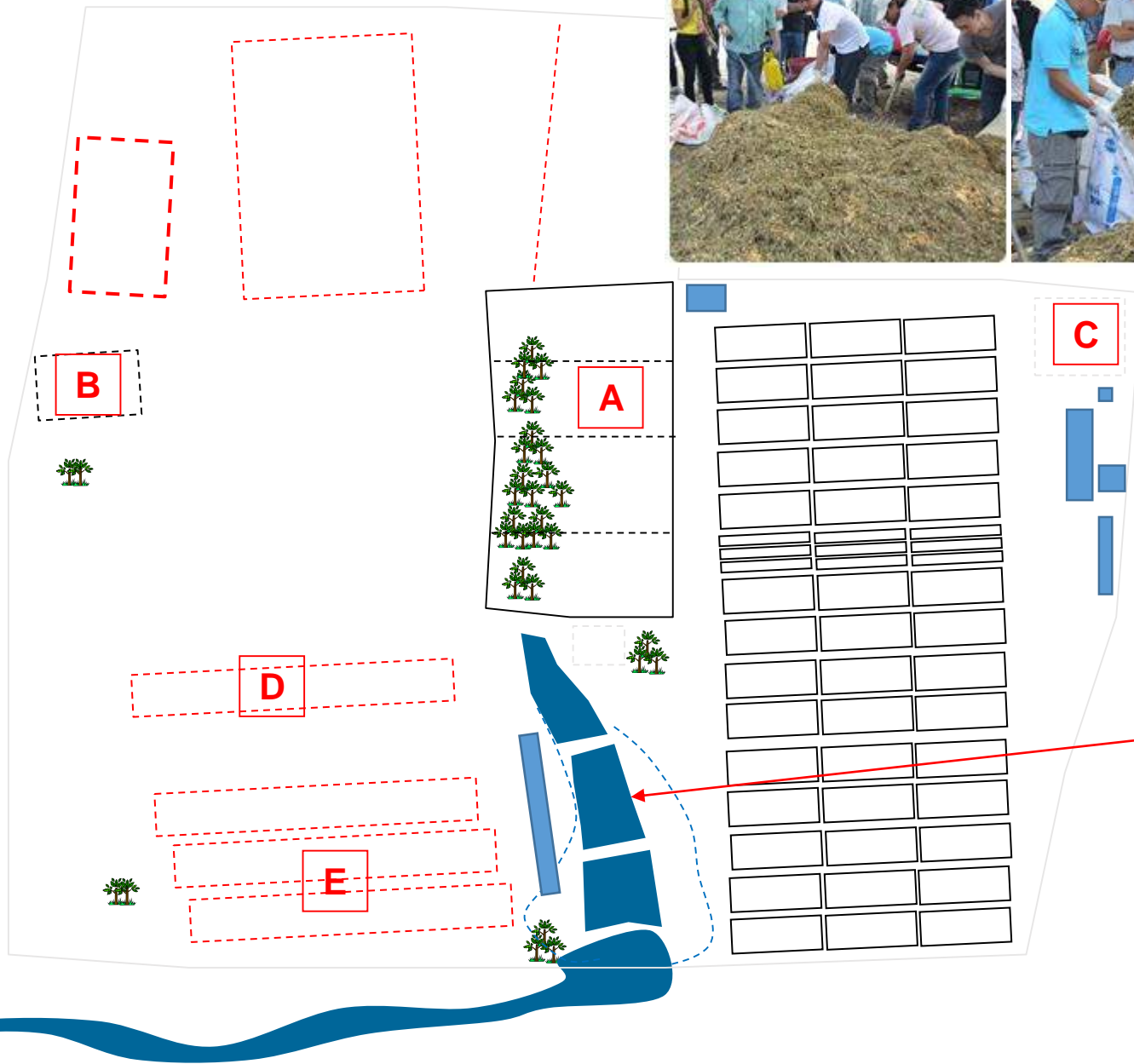

ການເຮັດຫຍ້າໝັກ



2015



☐ ການປະເມີນຜົນໄດ້ຮັບຕໍ່ກັບການລົງທຶນໂສກປີ 2015.

ປີ	2015		
	SCV		
ລະບົບ	(24-30-60)kg/ha	(60-30-30)kg/ha	(90-60-60)kg/ha
ລະດັບຝຸ່ນ			
ລາຍການ	ຖົ່ວເຫຼືອງ	ເຂົ້າ	ສາລີ
I. ຕົ້ນທຶນ	2,864,000	2,529,000	3,429,000
1. ຄ່າກຽມພື້ນທີ່	520,000	520,000	520,000
2. ຄ່າປູກ	220,000	220,000	180,000
3. ມູນຄ່າວັດຖຸ	2,124,000	1,789,000	2,729,000
ປູຍ	1,066,000	939,000	2,049,000
ຢາຂ້າຫຍ້າ	380,000	280,000	250,000
ຢາຂ້າແມງໄມ້	108,000	-	-
ແນວພັນ	420,000	420,000	280,000
4. ຄ່າອຸປະອນ	150,000	150,000	150,000
5. fence	-	-	-
II. ແຮງງານ(ຄົນ/ມື້/ha)	52	49	45
ແຮງງານສິດຢາ	3	3	2
ແຮງງານປູກ	1	1	2
ແຮງງານຫວ່ານປູຍ	10	12	8
ແຮງງານເສຍຫຍ້າ	11	10	8
ແຮງງານເກັບກຽວ	27	23	25
III. ຜົນຜະລິດ(kg/ha)	1,669	2,406	4,743
ລາຍຮັບທັງໝົດ(ກີບ/ha)	8,345,000	7,218,000	4,743,000
ລາຍຮັບສຸດທິ(ກີບ/ha)	5,481,000	4,689,000	1,314,000
ປະສິດທິພາບ(ກີບ/ຄົນ/ມື້)	105,404	95,694	29,200



☐ ສົມທຽບສະມັດຕະພາບຜົນພະລິດ 3 ປີ ລະບົບການປູກກະມູນ ຫວຽນຖົ່ວເຫຼືອງ, ເຂົ້າ, ສາລີ.

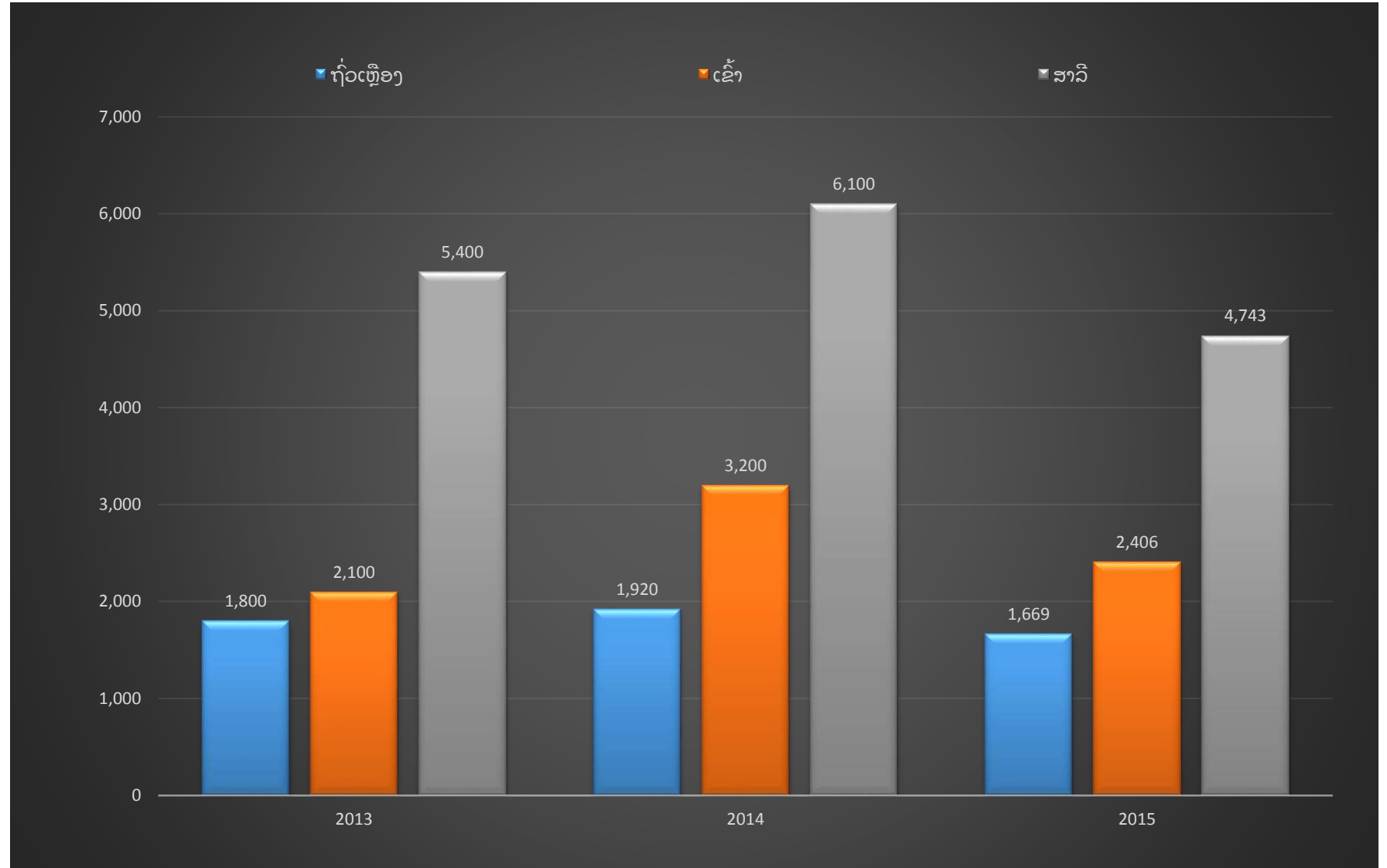

□ກິດຂະກຳການປູກພືດຜັກເປັນກິດຂະກຳໜຶ່ງເຊິ່ງສາມາດຄຳ
ສະບຽງອາຫານໃຫ້ພະນັກງານສູນສ້າງເສດຖະກິດເພີ່ມ.

- ການຜະລິດພືດຜັກປອດສານພິດໃນລະດູແລງ



ຜົນໄດ້ຮັບ ການຜະລິດເມັດພັນພືດ



- ເປັນແຫຼ່ງສະສົມແນວພັນພືດຊະນິດຕ່າງໆເຊັ່ນ:
- ພັນພືດເສດຖະກິດ: ມີແນວຖົ່ວເຫຼືອງ 12 ແນວພັນ ແລະ ພັນເຂົ້າ 20 ແນວພັນ
- ພັນພືດອາຫານສັດ: ມີປະເພດຖົ່ວ ແລະຫຍ້າ 8 ແນວພັນ
- ພືດປັບປຸງດິນ: ປະເພດຖົ່ວ ແລະຫຍ້າ 6 ແນວພັນ

**ແຕ່ບັນຫາຫຼັກກຳຄິທິນການປູກຂະຫຍາຍ,
ຄັດເມັດພັນ ແລະ ການເກັບຮັກສາ**

ກິດຈະກຳຫຼັກຂອງສູນບ້ານປົວ

- ຄົ້ນຄ້ວາ ແລະ ສາທິດລະບົບການຜະລິດກະສິກຳຮູບແບບໃໝ່
 - ປັບປຸງລະບົບການລ້ຽງສັດ



☐ ການປະເມີນທາງດານເສດຖະກິດການລ້ຽງງົວທອມແບບຕັດ ກຸ່ວໃຫ້ກິນໃນປີ 2015

ເນື້ອທີ່ 1,5 ເຮັກຕາ	ຫົວໜ່ວຍ	2015		
		ມຄ/ ຫໜ (ກີບ)	ຈຳນວນ	ລວມ (ກີບ)
ການລົງທຶນ				22,060,000
ສອມແປງຄອກ	ຫຼັງ	150,000	1	150,000
ອຸປະກອນ				
ຊ້ວນ + ກຸ່ວ+ຜ້າປັດ+ຊິງ	ອັນ	630,000	1	630,000
ວັດຖຸ				
ກ້ອນແຮ່ທາດ	ກອນ	20,000	6	120,000
ຢາ Ivermac	ລອດ	25,000	2	50,000
ປຸຍ F1 (30-30-30)	ha	540,000	1.5	810,000
ຊີ້ສັດ	ໂຕ	2,900,000	7	20,300,000
ແຮງງານ			54	
ກຸ່ວຫຍ້າໃຫ້ງົວ+ຕັກນ້ຳໃຫ້ງົວ	ຄົນ		48	
ແຮງງານຫວານປຸ່ຍ	ຄົນ		6	
ລາຍຮັບ				
ຂາຍສັດ(158kgx4cs)+263kg	kg	4,000,000	7	28,000,000
ລາຍຮັບສ່ວນເກີນ(ກຳໄລ)	ກີບ			5,940,000
ປະສິດທິພາບຕໍ່ວັນງານ	ກີບ/ ຄົນ			110,000



☐ ການປະເມີນທາງດ້ານເສດຖະກິດການລ້ຽງໝູໂດຍໃຊ້ເຕັກແບບໃໝ່ ໃນປີ 2015

ການສັງລວມໄລ່ລຽງທາງດ້ານເສດຖະກິດຈາກການລ້ຽງໝູຊຸມຊົນ ປີ 2015

ອ/ດ	ລາຍການ	ຫົວໜ່ວຍ	ຈຳນວນ	ຈຳນວນໂຕ	ອັດຕາລອດຕາຍ (%)	ລາຄາ	ຈຳນວນເງິນ	ມູນຄ່າສວນເກີນ	ໝາຍເຫດ
1	ຕົ້ນໃນສ້າງຄອກ	ຫຼັງ	1			19,010,000	19,010,000		
2	ຫານໃຫ້ 5 ປີ	ຫຼັງ	5			3,802,000			
3	ລວມຕົ້ນທຶນການລ້ຽງໝູ	ສຸດທ້າຍ	5	8		500,000	4,000,000		
4	ຫົວອາຫານ	ໂຕນ	0.8			6,000,000	4,800,000		
5	ຮຳ	ໂຕນ	2			1,200,000	2,400,000		
6	ສາລີ	ໂຕນ	1.5			1,800,000	2,700,000		
	ລວມຕົ້ນທຶນການລ້ຽງໝູ	ກີບ/ສຸດທ້າຍ					17,702,000		
	ຄາດຄາເນຜົນໄດ້ຮັບ	ກີບ/ສຸດທ້າຍ		8		1,800,000	14,400,000		
	ຂ້າຟຸນຄອກໝູ	ເປົາ	200			3,000	600,000	15,000,000	
	ລາຍຮັບຍັງຕິດລົບ						2,702,000		ຕິດລົບ



☐ການປະເມີນທາງດ້ານເສດຖະກິດການລ້ຽງໄກ່ລາດໂດຍໃຊ້ ເຕັກນິກແບບໃໝ່ ໃນປີ 2015

ການສັງລວມໄລ່ລຽງທາງດ້ານເສດຖະກິດການລ້ຽງໄກ່ ປີ 2015									
ອ/ດ	ລາຍການ	ຫົວໜ່ວຍ	ຈຳນວນເດືອນ	ຈຳນວນ	ອັດຕາລອດຕາຍ (%)	ລາຄາໂຕ	ຈຳນວນເງິນ	ມູນຄ່າສວນເກີນ	ໝາຍເຫດ
1	ຕົ້ນທຶນກາລ້ຽງໄກ່ ທັງໝົດ						17,000,000		
2	ຜິດໄດ້ຮັບຈາກກາລ້ຽງໄກ່	ສຸດທີ່ 1 (ໂຕ)	2,5	400	95	35,000	14,000,000	3,000,000	ຕິດລົບ
3	ຕົ້ນທຶນກາລ້ຽງໄກ່ສຸດ 2	ສຸດທີ່ 2 (ໂຕ)	2,5	400		12,000	4,800,000		
4	ຫົວອາຫານ	ສຸດທີ່ 2 (ເປົາ)	2,5	16		150,000	2,400,000		
5	ຢາປ້ອງກັນ,ອຸປະກອນ						500,000		
6	ລວມຕົ້ນທຶນ						7,700,000		
7	ຜິດໄດ້ຮັບຈາກກາລ້ຽງໄກ່	ສຸດທີ່ 2 (ໂຕ)	2,5	400	95	35,000	14,000,000	6,300,000	
8	ຕົ້ນທຶນກາລ້ຽງໄກ່ສຸດ 3	ສຸດທີ່ 3 (ໂຕ)	2,5	400		12,000	4,800,000		
9	ຫົວອາຫານ	ສຸດທີ່ 3 (ເປົາ)	2,5	16		150,000	2,400,000		
10	ຢາປ້ອງກັນ,ອຸປະກອນ						500,000		
11	ລວມຕົ້ນທຶນ						7,700,000		
12	ຜິດໄດ້ຮັບຈາກກາລ້ຽງໄກ່	ສຸດທີ່ 3 (ໂຕ)	2,5	400	95	35,000	14,000,000	6,300,000	
ລາຍຮັບສ່ວນເກີນທັງໝົດ								12,600,000	



ແຜນກິດຈະກຳນອກສູນ: ການປັບປຸງທົ່ງຫຍ້າຂອງຊາວກະສິກອນຢູ່ໃນ ເມືອງ ແປກ, ພູກູດ, ຜາໄຊ ຈຳນວນ 4 ບ້ານ, ເນື້ອທີ່ 8 ເຮັກຕາ.

☐ ຈຸດປະສົງ:

- ເພື່ອປັບປຸງພື້ນທີ່ທົ່ງຄັງໃຫ້ສາມາດປູກພືດໄດ້
- ເພື່ອສ້າງລາຍຮັບໃຫ້ແກ່ຊາວກະສິກອນ
- ເພື່ອຂະຫຍາຍເຕັກນິກນິເວດກະສິກຳອອກສູ່ຊາວກະສິກອນ

☐ ວິທີການຈັດຕັ້ງປະຕິບັດ

- ເຮັດຢູ່ໃນພື້ນທີ່ຂອງປະຊາຊົນ, ໂດຍແມ່ນທາງພະແນກລົງທຶນ ໃຫ້ກ່ອນ ຫຼັງຈາກນັ້ນເກັບຄືນ 3 ປີຕໍ່ມາ, ໂຄງການ ແລະ ສູນຈະສະໜັບສະໜູນດ້ານເຕັກນິກວິຊາການ ແລະ ການກຽມດິນ....
- ເກັບກຳຂໍ້ມູນ ແລະ ຄັດເລືອກຄອບຄົວເປົ້າໝາຍ, ຈັດຕັ້ງກຸ່ມ ເຮັດສັນຍາກັບແຕ່ລະຄອບຄົວ
- ອັດຕາຝຸ່ນທີ່ໃຊ້ 3 ໂຕນ/ຮຕ $CaCO_3$ +0.5 ໂຕນ/ຮຕ ແຕກໂມ + 100 ກິໂລ ຢູເຣຍ + 50 ກິໂລ

ປີທີ 1	ປີທີ 2	ປີທີ 3	ປີທີ 4
ປູກຫຍ້າ	ນຳສັດເຂົ້າລ້ຽງ	ສືບຕໍ່ລ້ຽງສັດ	ປະເມີນຜົນ
ຝຶກອົບຮົມການນຳໃຊ້ຫຍ້າອາຫານສັດ	ລ້ຽງແບບຂັງ /ລ້ຽງປ່ອຍໃນລັອກໝູນວງນ	ປັບປຸງສວນຫຍ້າ	ຖອນທຶນຄືນ
ເກັບແກ່ນ/ເຮັດຫຍ້າໝັກ/ແຫ້ງ	ເຮັດຫຍ້າໝັກ/ແຫ້ງ	ເຮັດຫຍ້າໝັກ/ແຫ້ງ	ຍ້າຍໄປໃຫ້ຄອບຄົວໃໝ່

□ ຄາດຄະເນຜົນໄດ້ຮັບ

- 3 ເມືອງ, 6 ບ້ານ, ເນື້ອທີ່ 12 ເຮັກຕາ
- ແຕ່ລະຄອບຄົວຈະໄດ້ລາຍຮັບຈາກການຂາຍແນວພັນຫຍ້າ ໃນປີທຳອິດ ແລະ ບາງຄອບຄົວກໍຈະໄດ້ຈາກການຂາຍສັດ, ຫຼັງຈາກປີທີ 2 ແລະ ປີທີ 3 ແລະ ປີ ຕໍ່ໆໄປ ຈະໄດ້ຈາກການຂາຍສັດ
- ແຕ່ລະຄອບຄົວສາມາດລ້ຽງງົວໄດ້ 4-6 ໂຕ/ຊຸດ, ປີໜຶ່ງສາມາດລ້ຽງໄດ້ 2 ຊຸດ, ສາມາດສ້າງລາຍຮັບໄດ້ 5-6 ລ້ານກີບຕໍ່ປີ(ກຳໄລ)

□ ວິທີການຕິດຕາມ ແລະ ເກັບກຳຂໍ້ມູນ

- ຈະມີພະນັກງານຈາກສູນ ຮ່ວມກັບພະນັກງານທ້ອງຖານກະສິກຳເມືອງ ລົງຕິດຕາມ 4 ຄັ້ງຕໍ່ເດືອນ
- ຄະນະຊີ້ນຳຂັ້ນແຂວງ ແລະ ຂັ້ນເມືອງ ຈະລົງຕິດຕາມ 3 ເດືອນ ຕໍ່ 1 ເທື່ອ.
- ພະນັກງານລົງຕິດຕາມແມ່ນນຳໃຊ້ອັດຕາກິນຂອງລັດ

2. ແຜນຍຸດທະສາດໃນການພັດທະນາຂອງສູນ ແລະ ການຂະຫຍາຍເຕັກນິກອອກສູງຊາວກະສິກອນ ແຕ່ປີ 2015 -2020.

- ອີງໃສ່ ທິດຊື່ນໍາຂອງແຂວງ ວ່າດ້ວຍການຂຽນແຜນຍຸດທະສາດການພັດທະນາສືກປີ 2016-2020.
- ອີງໃສ່ ພະລະບົດບາດຂອງສູນກ່ຽວກັບ ການສົ່ງເສີມ ແລະ ຖ່າຍທອດເຕັກນິກນິເວດກະສິກໍາ ອອກສູງວົງກວ້າງ

ຈຸດປະສົງ:

- ເພື່ອສາທິດ ແລະ ປັບປຸງເຕັກນິກນິເວດກະສິກໍາໃຫ້ແທດເໝາະກັບສະພາບພື້ນທີ່ຂອງທ້ອງຖິ່ນ ແລະ ເປັນມິດຕໍ່ສິ່ງແວດລ້ອມ
- ເພື່ອຂະຫຍາຍເຕັກນິກທີ່ປະສົບຜົນສໍາເລັດຈາກສູນ ອອກສູງຊາວກະສິກອນໃຫ້ຫຼາຍຂຶ້ນ
- ເພື່ອ ຝຶກອົບຮົມ ແລະ ກໍ່ສ້າງພະນັກງານ, ນັກສຶກສາ ແລະ ຊາວກະສິກອນໃຫ້ຫຼາຍຂຶ້ນ

3. ແຜນຍຸດທະສາດໃນການພັດທະນາຂອງສູນ ແລະ ການຂະຫຍາຍໄຕ້ກນິກອອກສູ່ຊາວກະສິກອນ ແຕ່ປີ 2015 -2020.

ກິດຈະກຳ	2015	2016	2017	2018	2019	2020
ຂະຫຍາຍທົ່ງຫຍ້າລ້ຽງສັດ	12	20	30	40	50	60
ການປູກພືດ	1	5	15	20	25	30
ຮັບນັກຮຽນຝຶກງານ	20	40	50	60	70	80



- ແຜນສະເໜີຄວາມຕ້ອງການເພື່ອສ້າງໃຫ້ສູນມີຄວາມຢືນຍົງ.

- 1. ສ້າງເສັ້ນທາງເຂົ້າສູ່ສູນ.

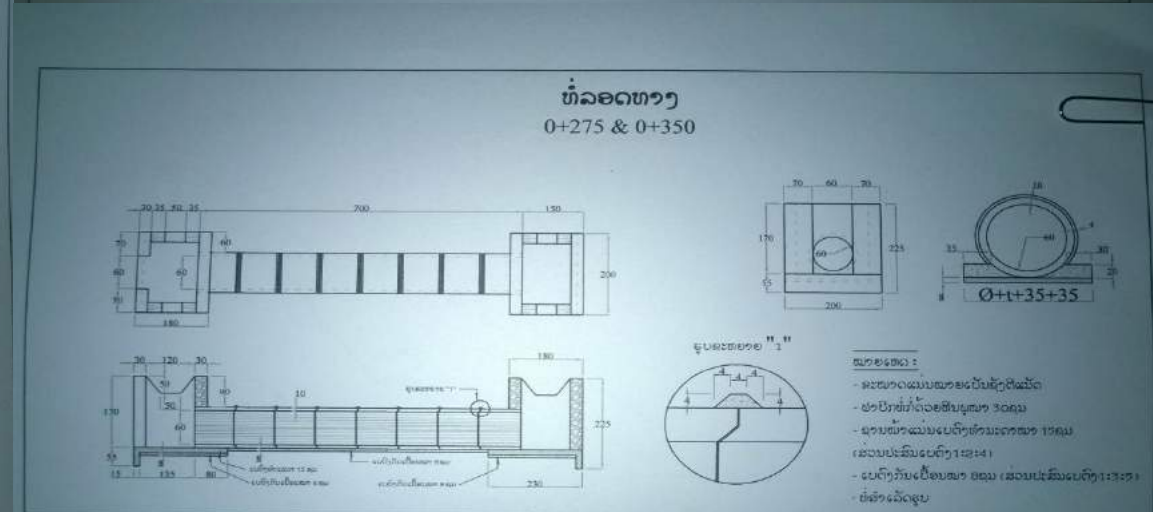
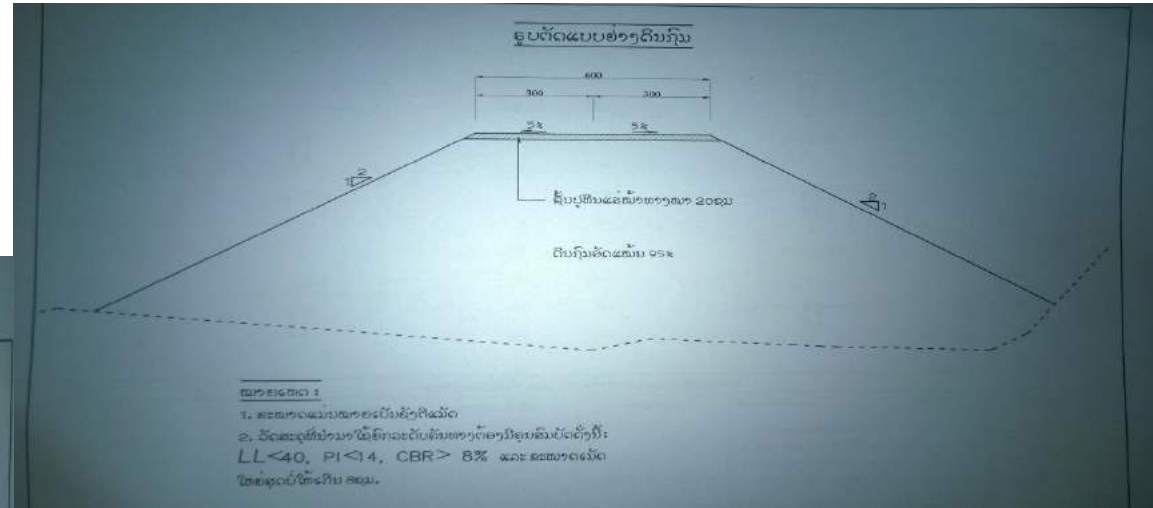
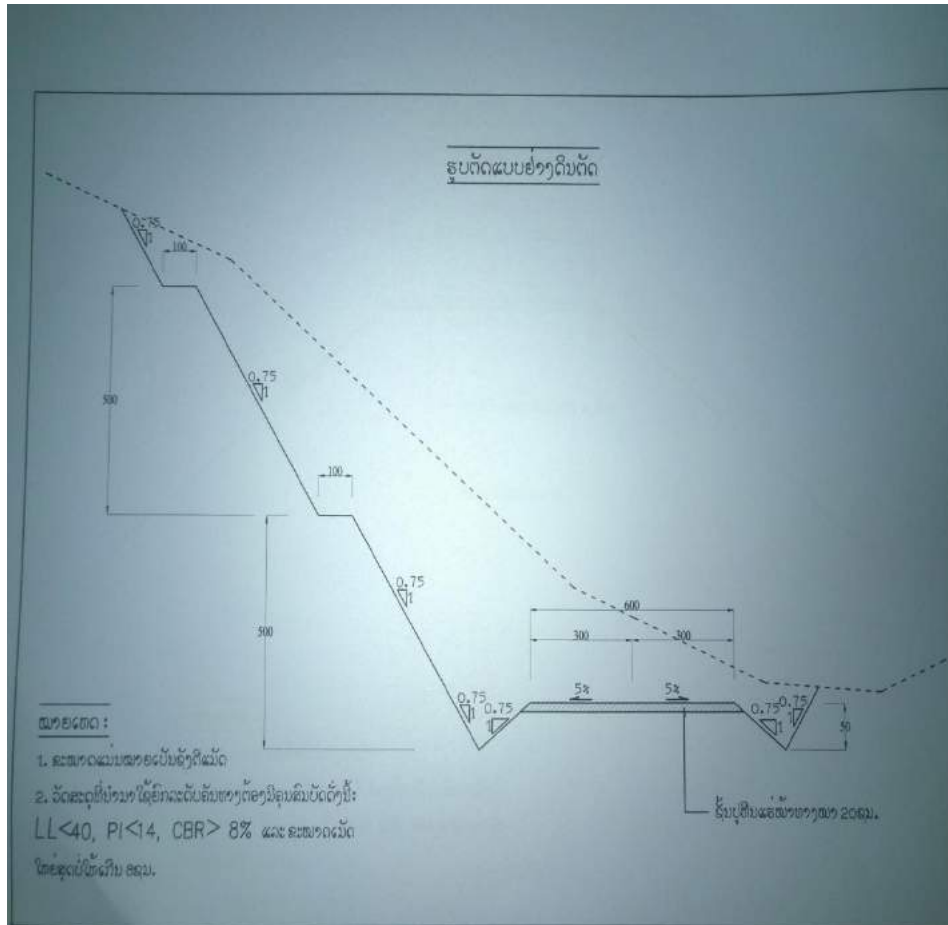

ມະແນນກະສິກໍາ ແລະ ປ່າໄມ້ ປະຈຳແຂວງຄຸງຄາດວາງ						
ຊື່ໂຄງການ	ສິດທິກະສະໂນມາດຊິນລະປະທານ	ບຸກຄົນເກາະເກີນິກ	ຜູ້ອອກແບບ	ສິນນຸກຸນສຳຫລັບ	ລາຍເຊັນ	ຊື່ແມ່ນາມ
ໂຄງການປັບປຸງສາຍເຂົ້າສູນຢືນຍົງ ແລະ ສາຍສະໜອງນ້ຳໃນເມັດກະສິກໍາວິທະຍາບັນ ເມັດວຽງຄາດ			ສາຍ ສອນໄຊ ມາສະຫວີດ	1. ສາຍ ສອນໄຊ ມາສະຫວີດ 2. ສາຍ ສອນໄຊ ມາສະຫວີດ 3. ສາຍ ສາຍສາຍສາຍ 4. ສາຍ ສາຍສາຍສາຍ		ສິນນຸກຸນສາຍ ສິນນຸກຸນສາຍ



- 2. ກໍ່ສ້າງໂຄງລ່າງພື້ນຖານສູນ(ຫ້ອງການ, ໂຮງອົບ, ໂຮງຄັດ ແມັດ ແລະ ສ້າງເກັບມຽນອຸປະກອນ)

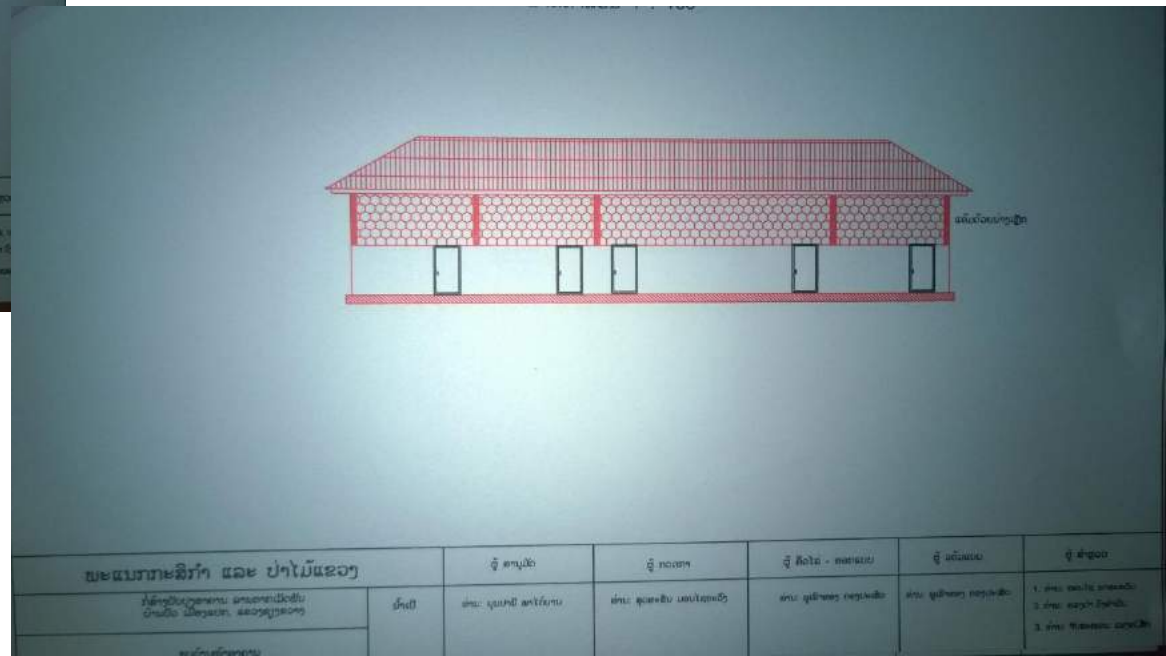
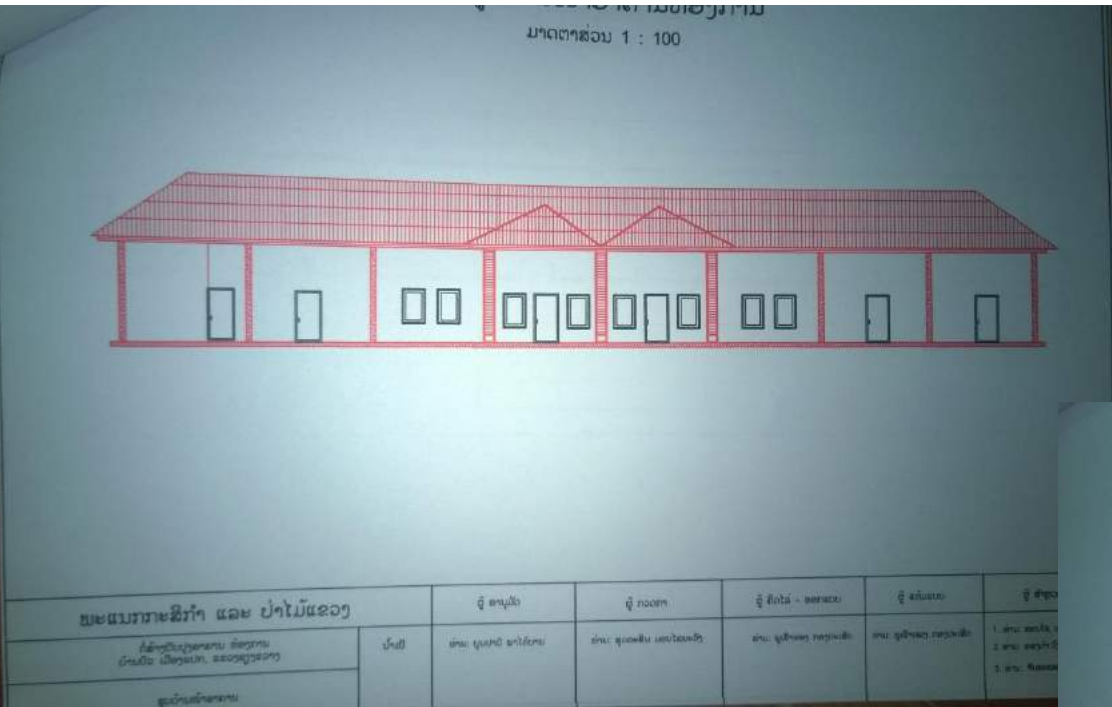

• 3. ຮົ່ວສີເມັນທີ່ມາດຕະຖານ



ສວນຫຍ້າຂອງກຸ່ມຊາວບ້ານປີ 2015

ການທອມງົວຂອງກຸ່ມຊາວບ້ານ 4ບ້ານ 8 ha ມີງົວເຂົ້າທອມ 16ໂຕ
ເມືອງຜາໄຊ ແລະ ເມືອງແປກ ປີ2015



ຂໍຂອບໃຈ

